

## WINDOWS 8 için EDUROAM Ayarı

1. SecureW2 paketini indirin ve bir klasör içerisine açın.

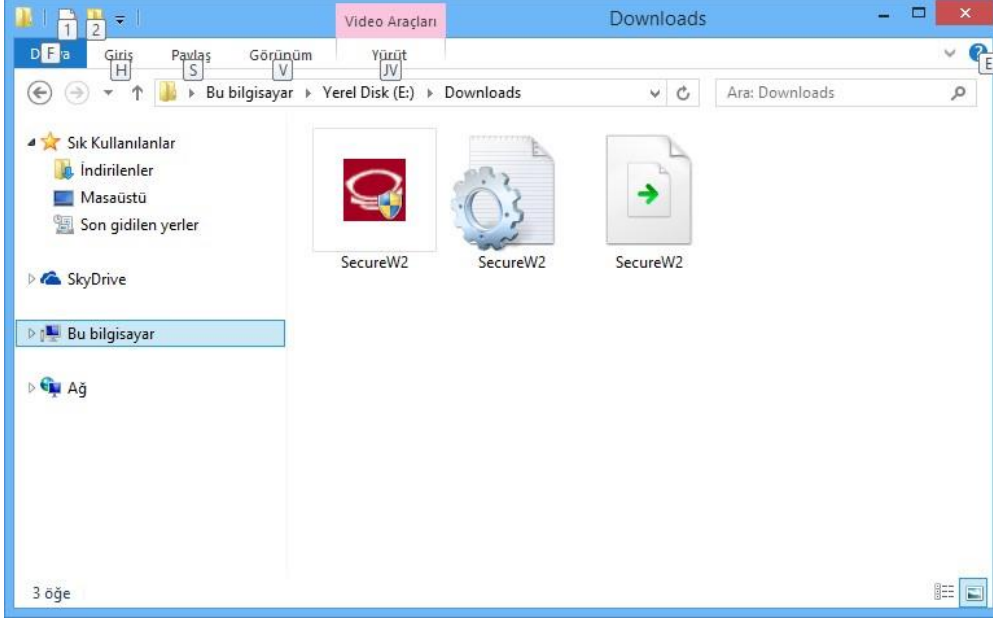

2. SecureW2.exe programını çalıştırın ve kurulum dili olarak **Türkçe** seçin.



3. Açılan pencerede **İleri**'ye tıklayın.



4. Açılan pencerede **Kabul Ediyorum**'a tıklayın.

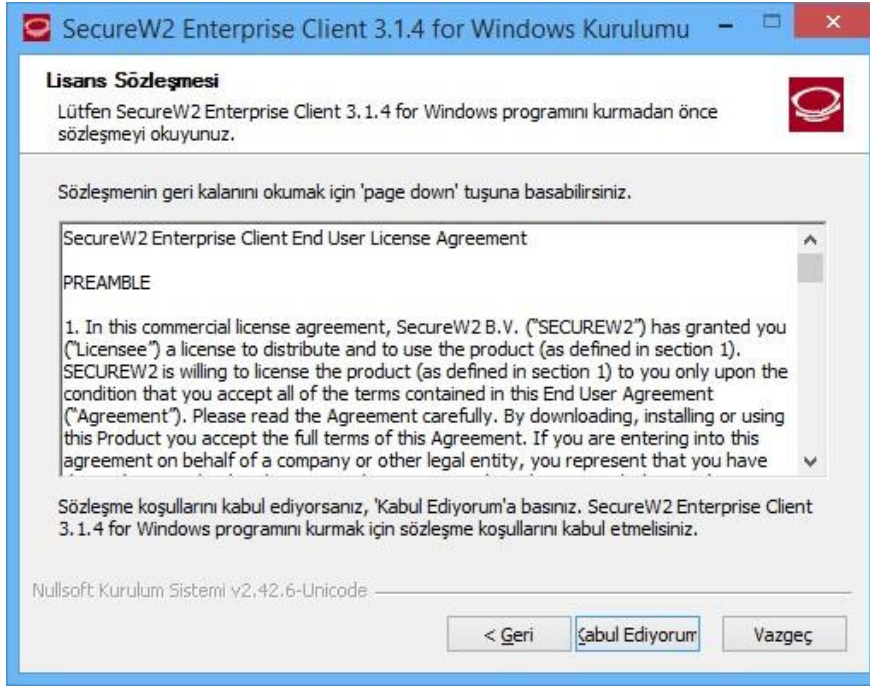

5. Bileşen seçimi penceresinde sadece **EAP-TTLS** seçin ve **Kur**'a tıklayın.

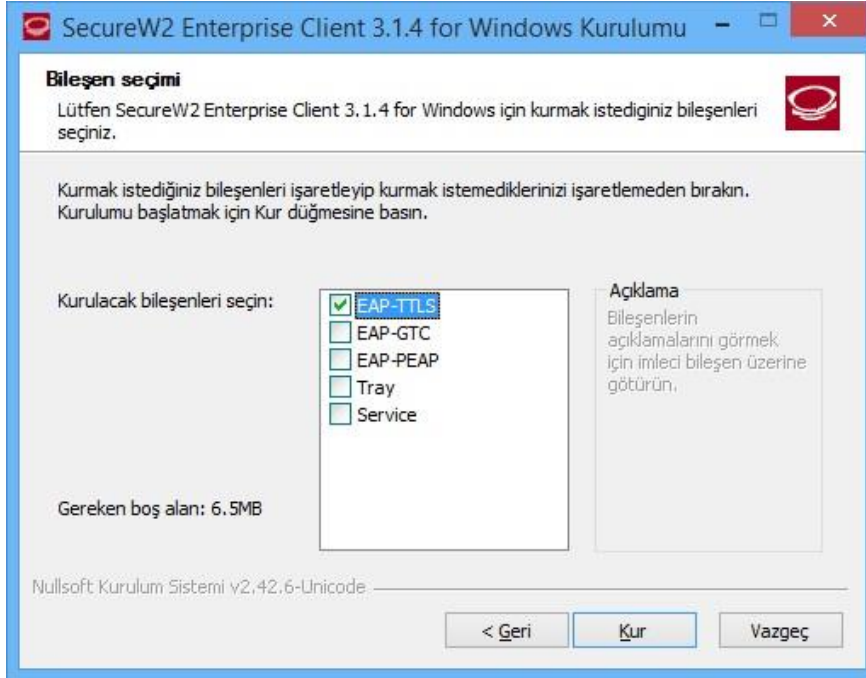

6. Kullanıcı adı olarak **@trabzon.edu.tr** uzantılı mail adresinizi, parola olarak da **mail şifrenizi** girin ve **Tamam**'a tıklayın.

eduroam Kablosuz Ağına Hoşgeldiniz



Kablosuz Ağı kullanıcı adı ve şifrenizi giriniz.

Belgi: eduroam

Kullanıcı Adı: abc@trabzon.edu.tr

Parola: \*\*\*\*\*

Parola Tekrar: \*\*\*\*\*

Alan:

Tamam İptal

7. Çıkan pencerede **Bitir**'e tıklayıp kurulumu tamamlayın.

SecureW2 Enterprise Client 3.1.4 for Windows Kurulumu



**SecureW2 Enterprise Client 3.1.4 for Windows Kurulum Sihirbazı**

SecureW2 Enterprise Client 3.1.4 for Windows bilgisayarınıza yüklendi.

Lütfen 'Bitir'e basarak kurulumu sonlandırın.

< Geri **Bitir** Vazgeç

8. eduroam ağına bağlanın.

Ağlar

Wi-Fi

eduroam

Otomatik olarak bağlan

Bağlan